STRATEGIE PRO DESÍTKU tour

DOSTUPNÁ PRAHA 10

5

JAROVSKÁ TŘÍDA: ZELENÁ OSA MEZI DESÍTKOU A TROJKOU

Jarovská třída je dlouhodobě chystaná ulice, která propojí Žižkov směrem na východ k Českobrodské ulici a budoucímu Městskému okruhu. V koridoru bývalé železniční trati nabídne nové spojení nejen pro automobily, ale především pro veřejnou tramvajovou dopravu, pěší a cyklisty. Také má přispět k odlehčení dopravy z dnes přetížených komunikací.

Nově navrhované propojení vytvoří městskou ulici, jejíž funkcí bude mj. odvádět a přivádět místní dopravu, ale zároveň nebude díky navrženým dopravním opatřením sloužit jako zkratka od Městského okruhu.

Budoucí podoba Jarovské třídy se řeší ve spolupráci s místními aktéry a veřejností.

Návrh byl v rozpracované podobě představen k připomínkám veřejnosti v rámci participace v období června a července 2021. Aktuálně probíhá vypořádání připomínek a dopracování návrhu studie. Upravená studie bude představena na podzim 2021.

Lokalita:	**Malešice**
Investor:	**Magistrát hl. m. Prahy**
Projektant:	**SATRA, spol. s r.o., JK Architekti s.r.o.**
Zahájení:	**12/2020**
Dokončení:	**neznámý**
Aktuální stav:	**ve fázi zpracování studie**

Aktuální informace o projektu najdete na **iprpraha.cz/jarovskatrida**.

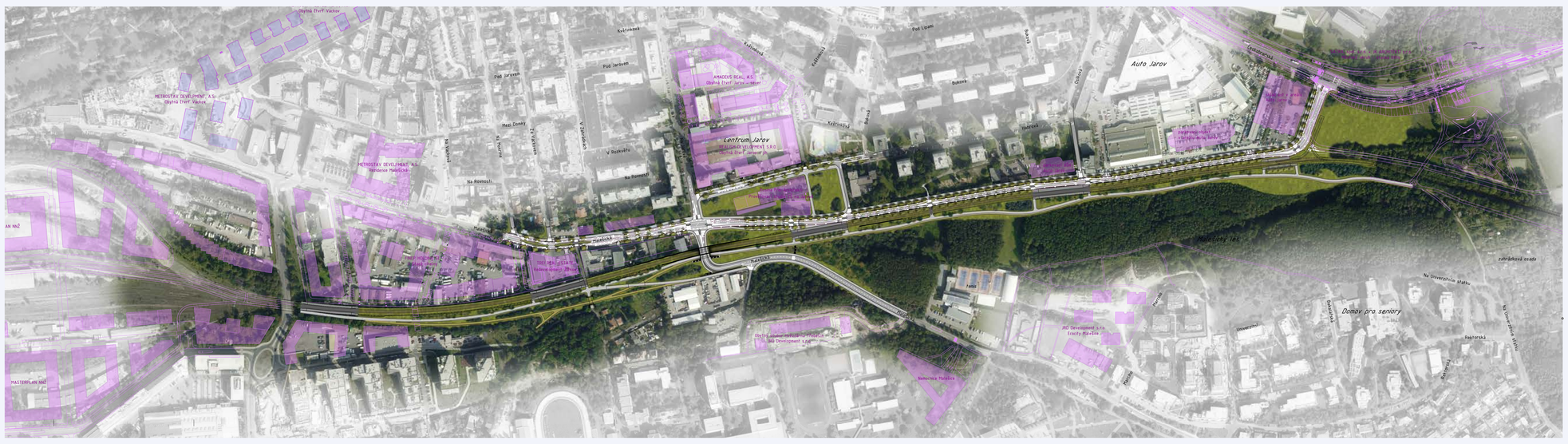

Vizualizace návrhu Jarovské třídy

Zdroj: IPR Praha, 2021

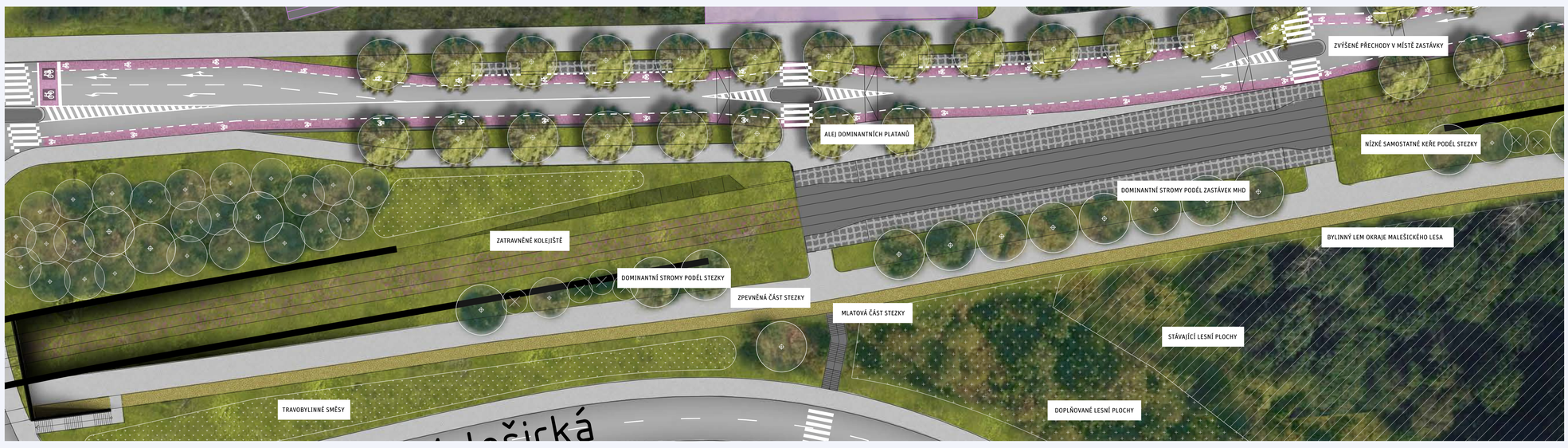

Detail návrhu v prostoru křižovatky Na Jarově - Malešická - Jarovská třída

Zdroj: IPR Praha, 2021

ZELENÁ PROMENÁDA

Ulice je navržena s jedním jízdním pruhem a cyklopruhem v každém směru, dostatečně širokým chodníkem na severní straně a prostorem pro nová stromořadí, která zlepší mikroklima v této lokalitě. Na jižní straně podél stromořadí vede tramvajová trať s novými zastávkami a chráněná stezka pro chodce a cyklisty, která je součástí zelené promenády mezi Nákladovým nádražím Žižkov a Malešickým lesem. Díky tomuto uspořádání zajišťuje promenáda, kromě lepší plynulosti a bezpečnosti, také lepší návaznost k přírodě a Malešickému lesu.

Samotnou realizaci Jarovské třídy očekáváme v horizontu 5-10 let.

Městská část Praha 10 | STRATEGIE PRO DESÍTKU | místní Agenda 21 | Zdravá města, obce, regiony České republiky | Dopravní podnik hlavního města Prahy | PRAHA PRAGUE PRAGA PRAG | IPR PRAHA | SPRÁVA ŽELEZNIC | PRAHA PRAGUE PRAGA PRAG

praha10.cz/Strategie