STRATEGIE PRO DESÍTKU tour

UDRŽITELNÁ PRAHA 10

KULTURNÍ PRAHA 10

4

HISTORICKÉ JÁDRO STARÝCH MALEŠIC

Zdroj: Archiv Naše Malešice

STATEK V SRDCI MĚSTA

„Rekultivace statku Malešice“ je probíhající partnerský projekt v gesci Odboru hospodaření s majetkem MHMP, který je na svém startu od přelomu loňského a letošního roku. V rámci příprav dochází ke spolupráci složek MHMP, MČ Praha 10 a dalších subjektů (především z neziskového sektoru). Cílem projektu je celková rekultivace statku včetně přilehlých zelených prostranství. MČ Praha 10 poskytla pro tyto účely své dřívější podklady a studie k revitalizaci Malešického náměstí.

V těchto měsících je zde realizována dílčí přestavba budovy noclehárny a denního centra pro osoby bez přístřeší, která funguje od podzimu roku 2020. Samostatně pak MČ Praha 10 podpořila snahu o oživení budovy Malešického zámku, který je hlavní památkou celého areálu i Malešic.

CANEVALLE: OŽIVME MALEŠICKÝ ZÁMEK

Zámek a místní komunita

Cílem nové místní platformy CANEVALLE je obnova budovy Malešického zámku a jeho využívání pro kulturní a komunitní aktivity. Sdružení malešických spolků a iniciativy Naše Malešice jedná s pražským magistrátem o základní opravě a zpřístupnění této nemovité kulturní památky v prostorách bývalého statku.

V současnosti vzniká z podpory hl. m. Prahy projekt obnovy zámku k jeho užívání a také spolková vize postupného rozžívání místa ve prospěch Malešic a (nejen) zdejší sousedské komunity. Cílem je též do budoucna podpořit postupnou revitalizaci celého náměstí a historického jádra obce.

Zdroj: Irena Brožová

Proč Canevalle?

Canevalle je příjmení rodiny italských barokních architektů a stavitelů, původem z Lombardie, kteří působili v 17. a 18. století v Praze a dalších oblastech v Čechách. Zámek byl v Malešicích postaven v letech 1686 až 1689 stavitelem Giovanni Jacopo Canevalle, který se podílel na stavbě Toskánského paláce, Jízdárny pražského hradu i mnoha kostelů a dalších staveb.

PŮDORYS 1. NP
NAVRHOVANÝ STAV

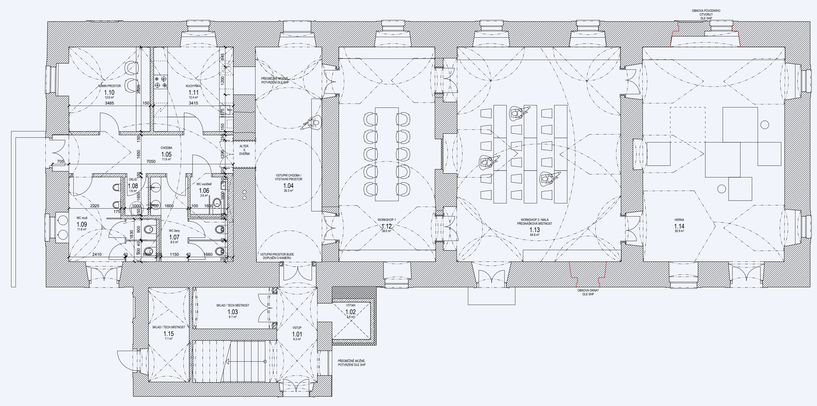

PŮDORYS 2. NP
NAVRHOVANÝ STAV

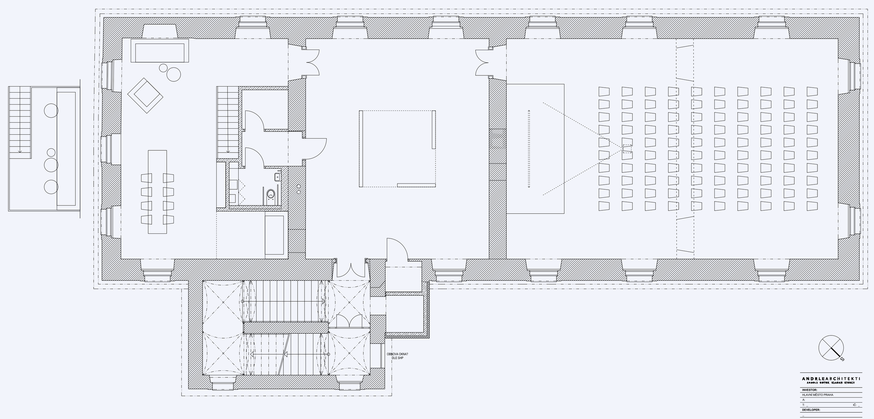

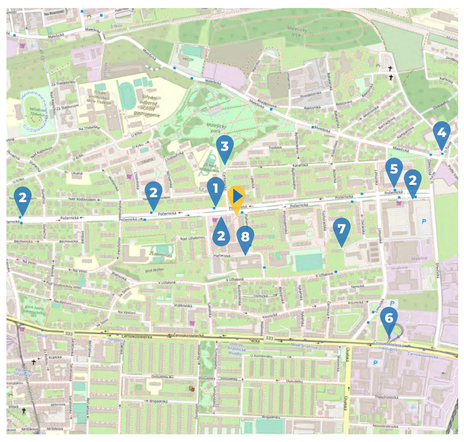

Zdroj: Open Street Map

- Informační kontejner Strategie TOUR
- 1 Strategie TOUR DE MALEŠICE
- 2 Tramvají do Malešic
- 3 Proměna Sídliště Malešice Místní spolky
- 4 Historické jádro starých Malešic Městský okruh
- 5 Malešicko-hostivařská průmyslová oblast Jarovská třída
- 6 Nové Depo Hostivař
- 7 Centrum Paraple
- 8 Poliklinika Malešice